Генеральный план Шунгенского сельского поселения Костромского муниципального района Костромской области

Карта современного использования и комплексной оценки территории

Карта зон с особыми условиями использования территорий

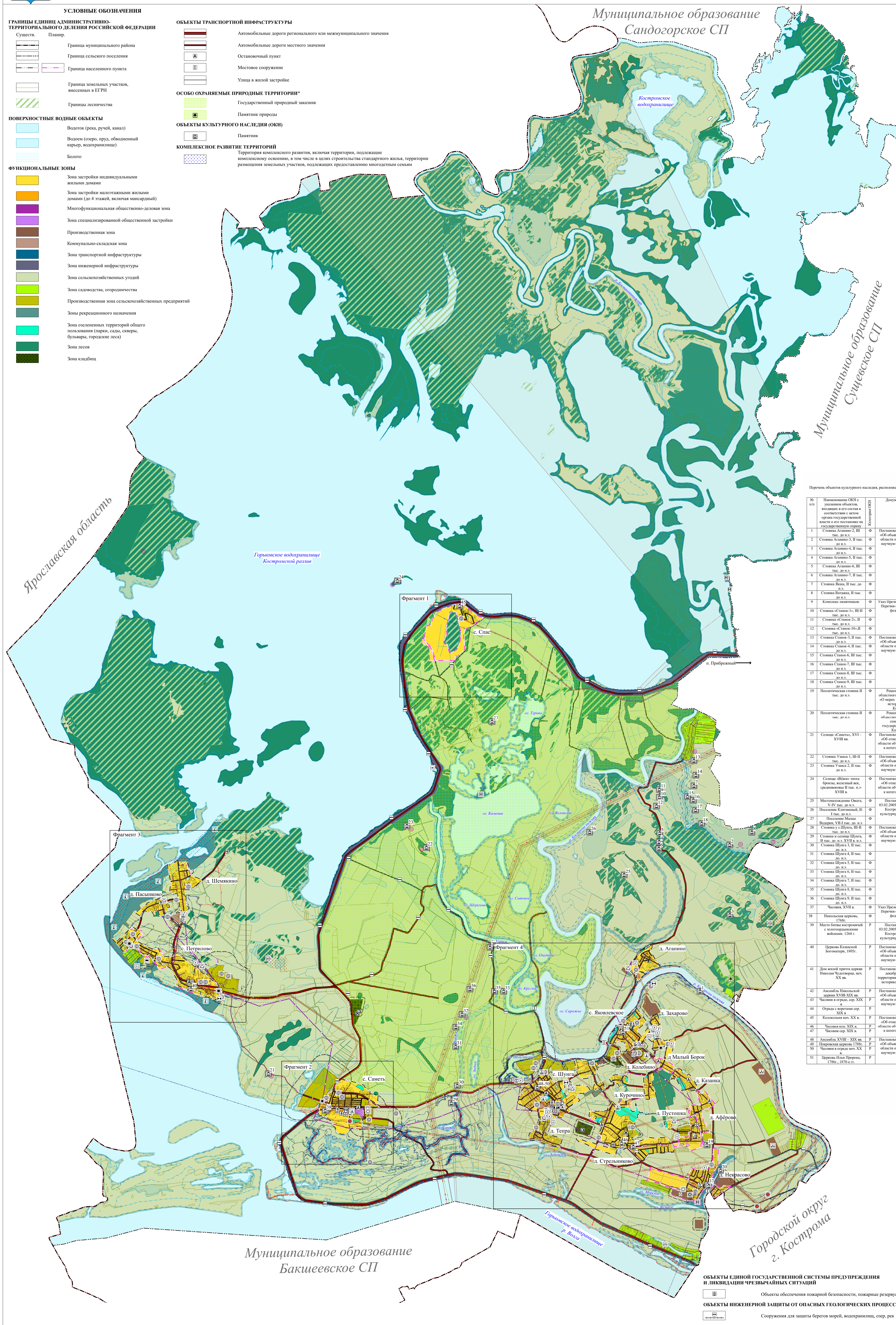

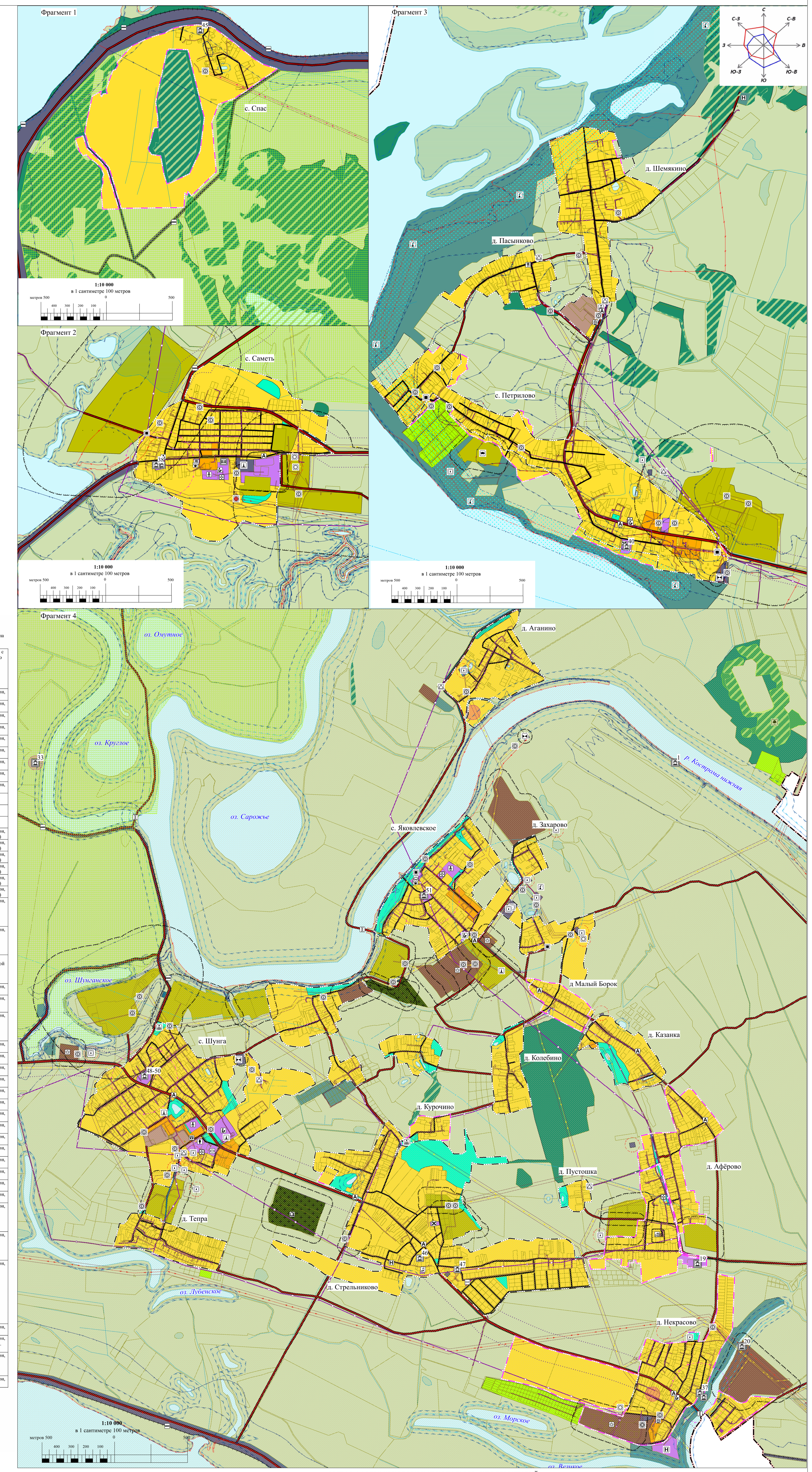

УСЛОВНЫЕ ОБОЗНАЧЕНИЯ

ГРАНИЦЫ ЕДИНИЦ АДМИНИСТРАТИВНО-ТЕРРИТОРИАЛЬНОГО ДЕЛЕНИЯ РОССИЙСКОЙ ФЕДЕРАЦИИ

Существ. Планир.

- Граница муниципального района
- Граница сельского поселения
- Граница населенного пункта
- Граница земельных участков, внесенных в ЕГРН
- Границы лесничества

ПОВЕРХНОСТНЫЕ ВОДНЫЕ ОБЪЕКТЫ

- Водоток (река, ручей, канал)
- Водоем (озеро, пруд, обводненный карьер, водохранилище)
- Болото

ФУНКЦИОНАЛЬНЫЕ ЗОНЫ

- Зона застройки индивидуальными жилыми домами
- Зона застройки малоэтажными жилыми домами (до 4 этажей, включая мансардный)
- Многофункциональная общественно-деловая зона
- Зона специализированной общественной застройки
- Производственная зона
- Коммунально-складская зона
- Зона транспортной инфраструктуры
- Зона инженерной инфраструктуры
- Зона сельскохозяйственных угодий
- Зона садоводства, огородничества
- Производственная зона сельскохозяйственных предприятий
- Зоны рекреационного назначения
- Зона озелененных территорий общего пользования (парки, сады, скверы, бульвары, городские леса)
- Зона лесов
- Зона кладбищ

ОБЪЕКТЫ ТРАНСПОРТНОЙ ИНФРАСТРУКТУРЫ

- Автомобильные дороги регионального или межмуниципального значения
- Автомобильные дороги местного значения
- Остановочный пункт
- Мостовое сооружение
- Улица в жилой застройке

ОСОБО ОХРАНЯЕМЫЕ ПРИРОДНЫЕ ТЕРРИТОРИИ"

- Государственный природный заказник
- Памятник природы

ОБЪЕКТЫ КУЛЬТУРНОГО НАСЛЕДИЯ (ОКН)

- Памятник

КОМПЛЕКСНОЕ РАЗВИТИЕ ТЕРРИТОРИЙ

- Территория комплексного развития, включая территории, подлежащие комплексному освоению, в том числе в целях строительства стандартного жилья, территории размещения земельных участков, подлежащих предоставлению многодетным семьям

Перечень объектов культурного наследия, расположенных на территории Шунгенского сельского поселения Костромского муниципального района Костромской области

№ п/п	Наименование ОКН с указанием объектов, входящих в его состав в соответствии с актом органа государственной власти о его постановке на государственную охрану	Категория ОКН	Документ о постановке на государственную охрану	Местонахождение ОКН в соответствии с актом органа государственной власти о его постановке на государственную охрану
1	Стоянка Аганино-2, III тыс. до н.э.	Ф	Постановление главы администрации Костромского района «Об объявлении находящихся на территории Костромской области объектов, имеющих историческую, культурную и научную ценность, памятниками истории и культуры» от 30.12.1993 г. №598	Костромская область, Костромской район, д.Аганино (1 км к В-Ю-В от деревни)
2	Стоянка Аганино-3, II тыс. до н.э.	Ф		Костромская область, Костромской район, д.Аганино (3 км к С-В от деревни)
3	Стоянка Аганино-4, II тыс. до н.э.	Ф		Костромская область, Костромской район, д.Аганино (2,5 км к С-В от деревни)
4	Стоянка Аганино-5, II тыс. до н.э.	Ф		Костромская область, Костромской район, д.Аганино (3 км к С от деревни)
5	Стоянка Аганино-6, III тыс. до н.э.	Ф		Костромская область, Костромской район, д.Аганино (3,1 км к С от деревни)
6	Стоянка Аганино-7, II тыс. до н.э.	Ф		Костромская область, Костромской район, д.Аганино (2,8 км к С от деревни)
7	Стоянка Якша, II тыс. до н.э.	Ф		Костромская область, Костромской район, д.Аганино (4 км к С-С-В от деревни)
8	Стоянка Ватажка, II тыс. до н.э.	Ф		Костромская область, Костромской район, д.Аганино (3,5 км к С-В от деревни)
9	Комплекс памятников:	Ф	Указ Президента РФ от 20.02.1995 г. №176 «Об утверждении Перечня объектов исторического и культурного наследия федерального (общероссийского) назначения»	Костромская область, Костромской район, окрестности д.Аганино:
10	Стоянка «Станок-1», III-II тыс. до н.э.	Ф		3,6 км севернее деревни
11	Стоянка «Станок-2», II тыс. до н.э.	Ф		4 км севернее деревни
12	Стоянка «Станок-10»,II тыс. до н.э.	Ф		3,5 км севернее деревни
13	Стоянка Станок-3, II тыс. до н.э.	Ф	Постановление главы администрации Костромского района «Об объявлении находящихся на территории Костромской области объектов, имеющих историческую, культурную и научную ценность, памятниками истории и культуры» от 30.12.1993 г. №598	Костромская область, Костромской район, д.Аганино (4,5 км к С-С-В от деревни)
14	Стоянка Станок-4, II тыс. до н.э.	Ф		Костромская область, Костромской район, д.Аганино (4,3 км к С-С-В от деревни)
15	Стоянка Станок-6, III тыс. до н.э.	Ф		Костромская область, Костромской район, д.Аганино (3,8 км к С-С-В от деревни)
16	Стоянка Станок-7, III тыс. до н.э.	Ф		Костромская область, Костромской район, д.Аганино (3,5 км к С-С-В от деревни)
17	Стоянка Станок-8, III тыс. до н.э.	Ф		Костромская область, Костромской район, д.Аганино (3,4 км к С-С-В от деревни)
18	Стоянка Станок-9, III тыс. до н.э.	Ф		Костромская область, Костромской район, д.Аганино (3,2 км к С-С-В от деревни)
19	Неолитическая стоянка II тыс. до н.э.	Ф	Решение исполнительного комитета Костромского областного (промышленного) Совета депутатов трудящихся «О мерах по улучшению охраны и пропаганды памятников истории и культуры, находящихся на территории Костромской области» от 25.04.1963 №196	Костромская область, Костромской район, Аферовский с/с, урочище Хмельники
20	Неолитическая стоянка II тыс. до н.э.	Ф	Решение исполнительного комитета Костромского областного совета депутатов трудящихся « Об уточнении списков памятников культуры, состоящих под государственной охраной и находящихся на территории Костромской области» от 17.111959 г. №949	Костромская область, Костромской район, Некрасовский с/с, 0,2 км к Ю-Ю-З
21	Селище «Саметь», XVI – XVIII вв.	Ф	Постановление главы администрации Костромского района «Об отнесении находящихся на территории Костромской области объектов, имеющих историко-культурную ценность, к категории памятников истории и культуры местного значения» от 28.10.1999 г № 470	Костромская область, Костромской район,1,5 км З-С-З с. Саметь Шунгенской сел. Адм.
22	Стоянка Узакса 1, III-II тыс. до н.э.	Ф	Постановление главы администрации Костромского района «Об объявлении находящихся на территории Костромской области объектов, имеющих историческую, культурную и научную ценность, памятниками истории и культуры» от 30.12.1993 г. №598	Костромская область, Костромской район, с.Саметь (5,5 км. К С-С-В от села)
23	Стоянка Узакса 2, II тыс. до н.э.	Ф		Костромская область, Костромской район, с.Саметь (6,2 км. К С-С-В от села)
24	Селище «Вёжи» эпоха бронзы, железный век, средневековье II тыс. н.э-XVIII в.	Ф	Постановление главы администрации Костромского района «Об отнесении находящихся на территории Костромской области объектов, имеющих историко-культурную ценность, к категории памятников истории и культуры местного значения» от 28.10.1999 г № 470	Костромская область, Костромской район, о. Вежи, 1,5 км. К-С-З от с. Спас Шунгенской сел. Адм.
25	Местонахождение Ожега, V-IV тыс. до н.э.	Ф	Постановление губернатора Костромской области от 03.02.2005 №38 «Об отнесении находящихся на территории Костромской области объектов, имеющих историко-культурную ценность, к категории памятников истории и культуры регионального значения»	Костромская область, Костромской район, ур. Ожега, 7 км. К З-С-З от. с.Спас
26	Поселение Клитшный, II-I тыс. до н.э.	Ф		Костромская область, Костромской район, д. Спас, 5 км. к З-С-З
27	Поселение Малые Ведерки, VII-I тыс. до. н.э.	Ф		Костромская область, Костромской район, д. Спас, 1,5 км. к З-С-З
28	Стоянка у с.Шунга, III-II тыс. до н.э.	Ф	Постановление главы администрации Костромского района «Об объявлении находящихся на территории Костромской области объектов, имеющих историческую, культурную и научную ценность, памятниками истории и культуры» от 30.12.1993 г. №598	Костромская область, Костромской район, с. Шунга (2,5 км. к С-З от села)
29	Стоянка и селище Шунга, II тыс. до н.э. XVII в. н.э.	Ф		Костромская область, Костромской район, с. Шунга (1,5 км. к З-Ю-З от села)
30	Стоянка Шунга 3, II тыс. до н.э.	Ф		Костромская область, Костромской район, с. Шунга (1,5 км. к З-С-З от села)
31	Стоянка Шунга 4, II тыс. до н.э.	Ф		Костромская область, Костромской район, с. Шунга (1,8 км. к З-С-З от села)
32	Стоянка Шунга 5, II тыс. до н.э.	Ф		Костромская область, Костромской район, с. Шунга (2,3 км. к С-З от села)
33	Стоянка Шунга 6, II тыс. до н.э.	Ф		Костромская область, Костромской район, с. Шунга (2,5 км. к С-З от села)
34	Стоянка Шунга 7, II тыс. до н.э.	Ф		Костромская область, Костромской район, с. Шунга (2,2 км. к С-З от села)
35	Стоянка Шунга 8, II тыс. до н.э.	Ф		Костромская область, Костромской район, с. Шунга (2,3 км. к С-З от села)
36	Стоянка Шунга 9, II тыс. до н.э.	Ф		Костромская область, Костромской район, с. Шунга (2,6 км. к С-З от села)
37	Часовня, XVII в.	Ф	Указ Президента РФ от 20.02.1995 г. №176 «Об утверждении Перечня объектов исторического и культурного наследия федерального (общероссийского) назначения»	Костромская область, Костромской район, с.Некрасово
38	Никольская церковь, 1768г.	Ф		Костромская область, Костромской район, с.Саметь
39	Место битвы костромичей с золотоордынскими войсками. 1264 г.	Р	Постановление губернатора Костромской области от 03.02.2005 №38 «Об отнесении находящихся на территории Костромской области объектов, имеющих историко-культурную ценность, к категории памятников истории и культуры регионального значения»	Костромская область, Костромской район, д. Некрасово Шунгенской сел.адм.
40	Церковь Казанской Богоматери, 1805г.	Р	Постановление главы администрации Костромского района «Об объявлении находящихся на территории Костромской области объектов, имеющих историческую, культурную и научную ценность, памятниками истории и культуры» от 30.12.1993 г. №598	Костромская область, Костромской район, с. Петрилово
41	Дом жилой причта церкви Николая Чудотворца, нач. XX вв.	Р	Постановление администрации Костромской области от 30 декабря 2007 №66-а «Об отнесении находящихся на территории Костромской области объектов, представляющих историко-культурную ценность, к объектам культурного наследия регионального значения»	Костромская область, Костромской район, с.Саметь
42	Ансамбль Никольской церкви XVIII-XIX вв.	Р	Постановление главы администрации Костромского района «Об объявлении находящихся на территории Костромской области объектов, имеющих историческую, культурную и научную ценность, памятниками истории и культуры» от 30.12.1993 г. №598	
43	Часовня в ограде, сер. XIX в	Р		
44	Ограда с воротами сер. XIX в	Р		
45	Колокольня нач. XX в.	Р	Постановление главы администрации Костромского района «Об отнесении находящихся на территории Костромской области объектов, имеющих историко-культурную ценность, к категории памятников истории и культуры местного значения» от 28.10.1999 г № 470	Костромская область, Костромской район, с. Спас, Шунгенской сел.адм.
46	Часовня кон. XIX в.	Р		Костромская область, Костромской район, д. Стрельниково, Шунгенской сел.адм.
47	Часовня сер. XIX в.	Р		
48	Ансамбль XVIII – XIX вв.	Р	Постановление главы администрации Костромского района «Об объявлении находящихся на территории Костромской области объектов, имеющих историческую, культурную и научную ценность, памятниками истории и культуры» от 30.12.1993 г. №598	Костромская область, Костромской район, с. Шунга
49	Покровская церковь 1788г.	Р		
50	Часовня в ограде нач. XX в.	Р		
51	Церковь Ильи Пророка, 1786г., 1870-е гг.	Р		Костромская область, Костромской район, с. Яковлевское

ОБЪЕКТЫ ЕДИНОЙ ГОСУДАРСТВЕННОЙ СИСТЕМЫ ПРЕДУПРЕЖДЕНИЯ И ЛИКВИДАЦИИ ЧРЕЗВЫЧАЙНЫХ СИТУАЦИЙ

- Объекты обеспечения пожарной безопасности, пожарные резервуары

ОБЪЕКТЫ ИНЖЕНЕРНОЙ ЗАЩИТЫ ОТ ОПАСНЫХ ГЕОЛОГИЧЕСКИХ ПРОЦЕССОВ

- Сооружения для защиты берегов морей, водохранилищ, озер, рек

МЕСТОРОЖДЕНИЯ И ПРОЯВЛЕНИЯ ПОЛЕЗНЫХ ИСКОПАЕМЫХ

- Месторождения торфа и сапропеля
- Месторождения неметаллических полезных ископаемых
- Месторождения подземных вод

ОБЪЕКТЫ ИНЖЕНЕРНОЙ ИНФРАСТРУКТУРЫ

- Артезианская скважина
- Водонапорная башня
- Водопроводные очистные сооружения
- Источник тепловой энергии
- Пункт редуцирования газа (ПРГ)
- Газораспределительная станция (ГРС)
- Электрическая подстанция 35 кВ
- Трансформаторная подстанция (ТП)
- Базовая станция
- Объекты почтовой связи
- Очистные сооружения (КОС)
- Водопровод
- Газопровод распределительный высокого давления
- Газопровод распределительный низкого давления
- Канализация самотечная
- Выпуски и ливнеотводы
- Линии электропередачи 6 кВ
- Линии электропередачи 10 кВ
- Линии электропередачи 35 кВ
- Линии электропередачи 110 кВ
- Линии электропередачи 220 кВ
- Линии электропередачи 500 кВ
- Линия связи

ОБЪЕКТЫ РЕГИОНАЛЬНОГО ЗНАЧЕНИЯ

- Обособленное структурное подразделение медицинской организации, оказывающей первичную медико-санитарную помощь

ОБЪЕКТЫ КАПИТАЛЬНОГО СТРОИТЕЛЬСТВА МЕСТНОГО ЗНАЧЕНИЯ МУНИЦИПАЛЬНОГО РАЙОНА

- Дошкольная образовательная организация
- Общеобразовательная организация
- Организация дополнительного образования

ОБЪЕКТЫ КАПИТАЛЬНОГО СТРОИТЕЛЬСТВА МЕСТНОГО ЗНАЧЕНИЯ СЕЛЬСКОГО ПОСЕЛЕНИЯ

- Спортивное сооружение
- Объект культурно-досугового (клубного) типа
- Объект культурно-просветительного назначения
- Административное здание
- Кладбище

ОБЪЕКТЫ КАПИТАЛЬНОГО СТРОИТЕЛЬСТВА ИНОГО ЗНАЧЕНИЯ

- Гостиницы и аналогичные коллективные средства размещения
- Объект религиозной организации (объединения)
- Объекты торговли, общественного питания
- Непроизводственные объекты коммунально-бытового обслуживания и предоставления персональных услуг
- Объект, связанный с производственной деятельностью
- Предприятие микробиологической, пищевой, пищевкусовой промышленности
- Предприятие по разведению свиней
- Предприятие по рыболовству и рыбоводству

ЗОНЫ С ОСОБЫМИ УСЛОВИЯМИ ИСПОЛЬЗОВАНИЯ ТЕРРИТОРИЙ

- Водоохранная (рыбоохранная) зона
- Прибрежная защитная полоса
- Береговая полоса
- Санитарно-защитная зона предприятий, сооружений и иных объектов
- Первый пояс зоны санитарной охраны источника водоснабжения
- Второй пояс зоны санитарной охраны источника водоснабжения
- Третий пояс зоны санитарной охраны источника водоснабжения
- Зона затопления
- Зона подтопления
- Охранная зона газопроводов и систем газоснабжения
- Охранная зона объектов электроэнергетики (объектов электросетевого хозяйства и объектов по производству электрической энергии); (вдоль линий электропередачи, вокруг подстанций)
- Охранная зона линий и сооружений связи
- Санитарно-защитная зона предприятий, сооружений и иных объектов
- Придорожная полоса
- Приаэродромная территория (3,4,5,6 подзона)
- Другие зоны, устанавливаемые в соответствии с законодательством Российской Федерации
- Охранная зона объекта культурного наследия
- Защитная зона объекта культурного наследия

Изм.	Колич.	Лист	№ док.	Подпись	Дата	Генеральный план Шунгенского сельского поселения Костромского муниципального района Костромской области		
Директор	Калачева Л.А.					Материалы по обоснованию	Стадия ГП	Лист 1 / Листов 5
Инженер	Пронько И.Д.							
Архитектор	Партина А.И.					Карта современного использования и комплексной оценки территории. Карта зон с особыми условиями использования территорий	ООО "СибПроект" г. Барнаул 2024 г.	